

Полтавский район
 отделение милиции № 1
 г. Владикавказ, мкр. Дачный, ул. Дачная
 дом 103

ПЛАН 1 ЭТАЖА

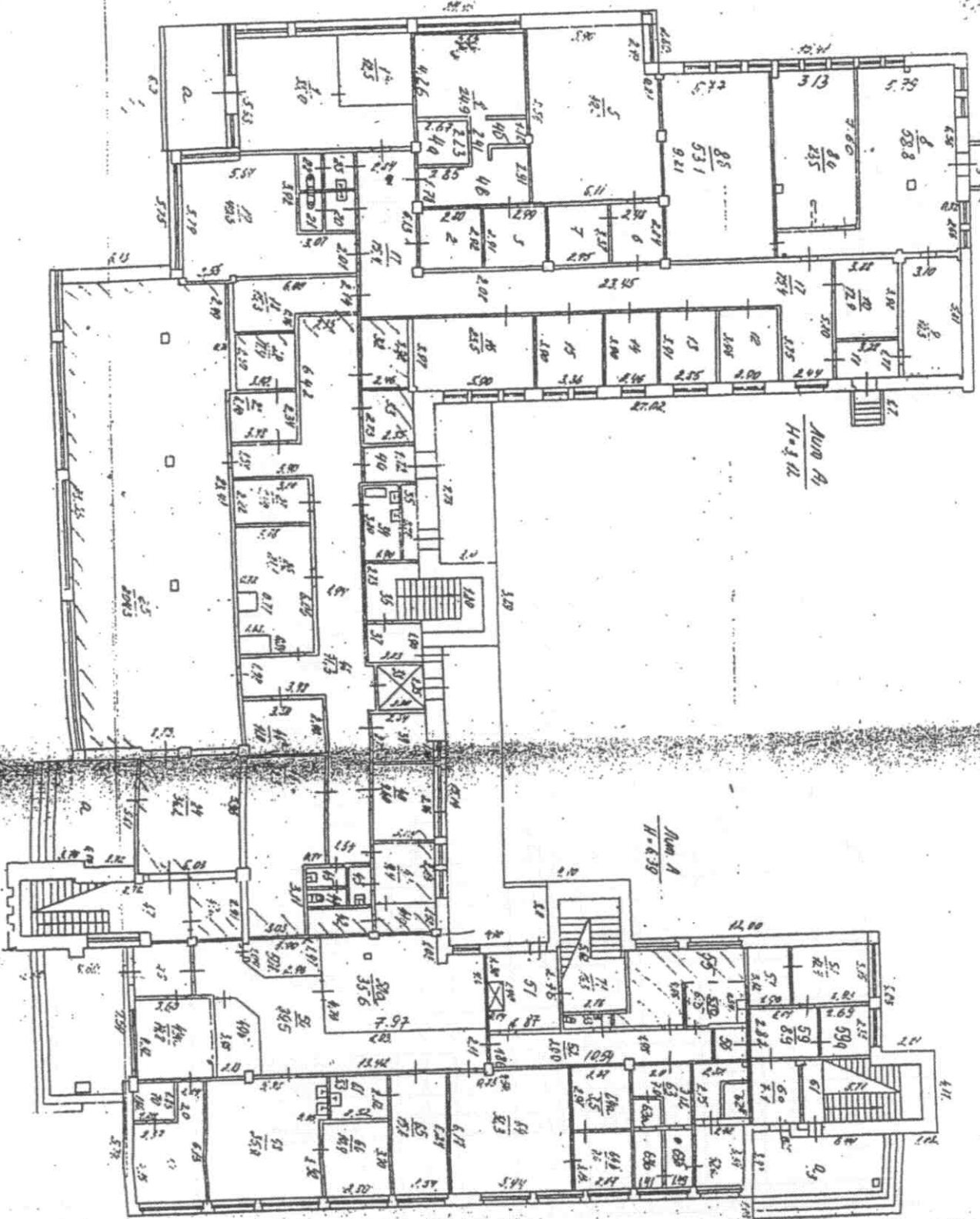

59, 59.02, 62, 62.01, 63, 63.01, 63.02, 63.03
 64, 64.01, 64.02, 64.03, 64.04, 64.05
 65, 65.01, 65.02, 65.03, 65.04, 65.05
 66, 66.01, 66.02, 66.03, 66.04, 66.05
 67, 67.01, 67.02, 67.03, 67.04, 67.05
 68, 68.01, 68.02, 68.03, 68.04, 68.05
 69, 69.01, 69.02, 69.03, 69.04, 69.05
 70, 70.01, 70.02, 70.03, 70.04, 70.05
 71, 71.01, 71.02, 71.03, 71.04, 71.05
 72, 72.01, 72.02, 72.03, 72.04, 72.05
 73, 73.01, 73.02, 73.03, 73.04, 73.05
 74, 74.01, 74.02, 74.03, 74.04, 74.05
 75, 75.01, 75.02, 75.03, 75.04, 75.05
 76, 76.01, 76.02, 76.03, 76.04, 76.05
 77, 77.01, 77.02, 77.03, 77.04, 77.05
 78, 78.01, 78.02, 78.03, 78.04, 78.05
 79, 79.01, 79.02, 79.03, 79.04, 79.05
 80, 80.01, 80.02, 80.03, 80.04, 80.05
 81, 81.01, 81.02, 81.03, 81.04, 81.05
 82, 82.01, 82.02, 82.03, 82.04, 82.05
 83, 83.01, 83.02, 83.03, 83.04, 83.05
 84, 84.01, 84.02, 84.03, 84.04, 84.05
 85, 85.01, 85.02, 85.03, 85.04, 85.05
 86, 86.01, 86.02, 86.03, 86.04, 86.05
 87, 87.01, 87.02, 87.03, 87.04, 87.05
 88, 88.01, 88.02, 88.03, 88.04, 88.05
 89, 89.01, 89.02, 89.03, 89.04, 89.05
 90, 90.01, 90.02, 90.03, 90.04, 90.05
 91, 91.01, 91.02, 91.03, 91.04, 91.05
 92, 92.01, 92.02, 92.03, 92.04, 92.05
 93, 93.01, 93.02, 93.03, 93.04, 93.05
 94, 94.01, 94.02, 94.03, 94.04, 94.05
 95, 95.01, 95.02, 95.03, 95.04, 95.05
 96, 96.01, 96.02, 96.03, 96.04, 96.05
 97, 97.01, 97.02, 97.03, 97.04, 97.05
 98, 98.01, 98.02, 98.03, 98.04, 98.05
 99, 99.01, 99.02, 99.03, 99.04, 99.05
 100, 100.01, 100.02, 100.03, 100.04, 100.05



ЭКСПЛИКАЦИЯ ПЛОЩАДЕЙ К ПОЭТАЖНЫМ ПЛАНАМ

Литера, Этаж, эт.	Номер и наименование помещения				Высота помещений, м	Площадь, кв.м						Примечание
	нежилого помещения, помещений общего пользования		части нежилого помещения (помещения)			Нежилых помещений			Открытые неотапливаемые планировочные элементы	Помещений общего пользования	Всех помещений здания	
	наименование/ назначение	№	наименование/ назначение	№		Общая	Основная	Вспомогательная				
1	2	3	4	5	6	7	8	9	10	11	12	13
			вестибюль	1		35.0	-	35.0	-	-	35.0	
			ремонт обуви	1а		12.5	12.5	-	-	-	12.5	
			подсобное	2		8.2	-	8.2	-	-	8.2	
			подсобное	3		8.7	-	8.7	-	-	8.7	
			парикмахерская	4		24.9	24.9	-	-	-	24.9	
			зал для посетителей	4а		6.0	6.0	-	-	-	6.0	
			зал для посетителей	4б		2.1	2.1	-	-	-	2.1	
			коридор	4в		15.2	-	15.2	-	-	15.2	
			торговый зал	5		49.8	49.8	-	-	-	49.8	
			подсобное	6		7.0	-	7.0	-	-	7.0	
			кладовая	7		9.9	-	9.9	-	-	9.9	
			склад	8		58.8	-	58.8	-	-	58.8	
			торговое	8а		23.5	23.5	-	-	-	23.5	
			торговое	8б		53.1	53.1	-	-	-	53.1	
			склад	9		18.3	-	18.3	-	-	18.3	
			кладовая	10		12.9	-	12.9	-	-	12.9	
			тамбур	11		5.8	-	5.8	-	-	5.8	
			кабинет	12		11.5	11.5	-	-	-	11.5	
			кабинет	13		11.3	11.3	-	-	-	11.3	
			кабинет	14		9.6	9.6	-	-	-	9.6	
			кабинет	15		13.1	13.1	-	-	-	13.1	
			стоматологический кабинет	16		23.5	23.5	-	-	-	23.5	
			коридор	17		75.4	-	75.4	-	-	75.4	
			электрощитовая	18		15.3	-	15.3	-	-	15.3	
			склад	19		40.6	-	40.6	-	-	40.6	
			санузел	20		2.7	-	2.7	-	-	2.7	
			санузел	21		1.9	-	1.9	-	-	1.9	
			санузел	22		1.9	-	1.9	-	-	1.9	
			санузел	23		2.6	-	2.6	-	-	2.6	
			вестибюль	24		36.2	-	36.2	-	-	36.2	
			торговый зал	25		204.3	204.3	-	-	-	204.3	
			гарная	26		21.1	-	21.1	-	-	21.1	
			кладовая	27		8.4	-	8.4	-	-	8.4	
			подсобное	28		8.1	-	8.1	-	-	8.1	
			камера	29		7.9	-	7.9	-	-	7.9	
			склад	32		8.2	8.2	-	-	-	8.2	
			гарная	33		6.4	-	6.4	-	-	6.4	
			мойка	34		7.2	-	7.2	-	-	7.2	
			подсобное	35		3.1	-	3.1	-	-	3.1	
			лестничная клетка	36		10.8	-	10.8	-	-	10.8	
			подсобное	37		5.4	-	5.4	-	-	5.4	
			лифт	38		5.2	-	5.2	-	-	5.2	
			кабинет	39		7.6	7.6	-	-	-	7.6	
			кабинет	40		9.6	9.6	-	-	-	9.6	
			кабинет	41		9.4	9.4	-	-	-	9.4	
			касса	41а		5.2	5.2	-	-	-	5.2	
			подсобное	42		3.1	-	3.1	-	-	3.1	
			гардероб	43		1.5	-	1.5	-	-	1.5	
			санузел	44		1.2	-	1.2	-	-	1.2	
			санузел	45		1.0	-	1.0	-	-	1.0	
			столовая	46		32.3	-	32.3	-	-	32.3	
			кладовая	46а		11.0	-	11.0	-	-	11.0	
			подсобное	47		25.3	-	25.3	-	-	25.3	
			подсобное	47а		8.4	-	8.4	-	-	8.4	



Ирина МС

Издание: 1984 г. - 1984 г.
 На основании именных переборочных листов:
 (Листы, вырезанные из книги)
 разработаны: П. П. Делягин
 Дата: 19.06.83 г.

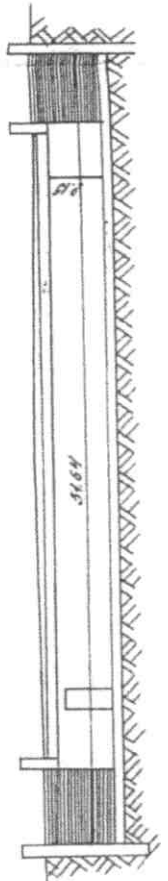
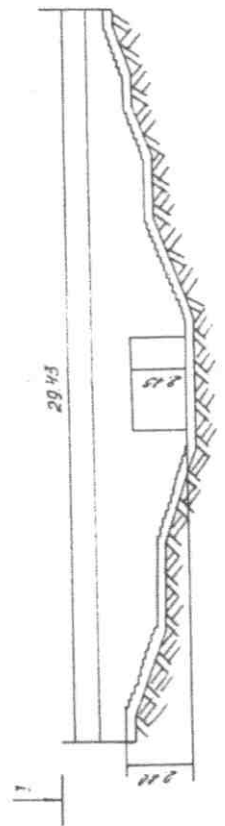
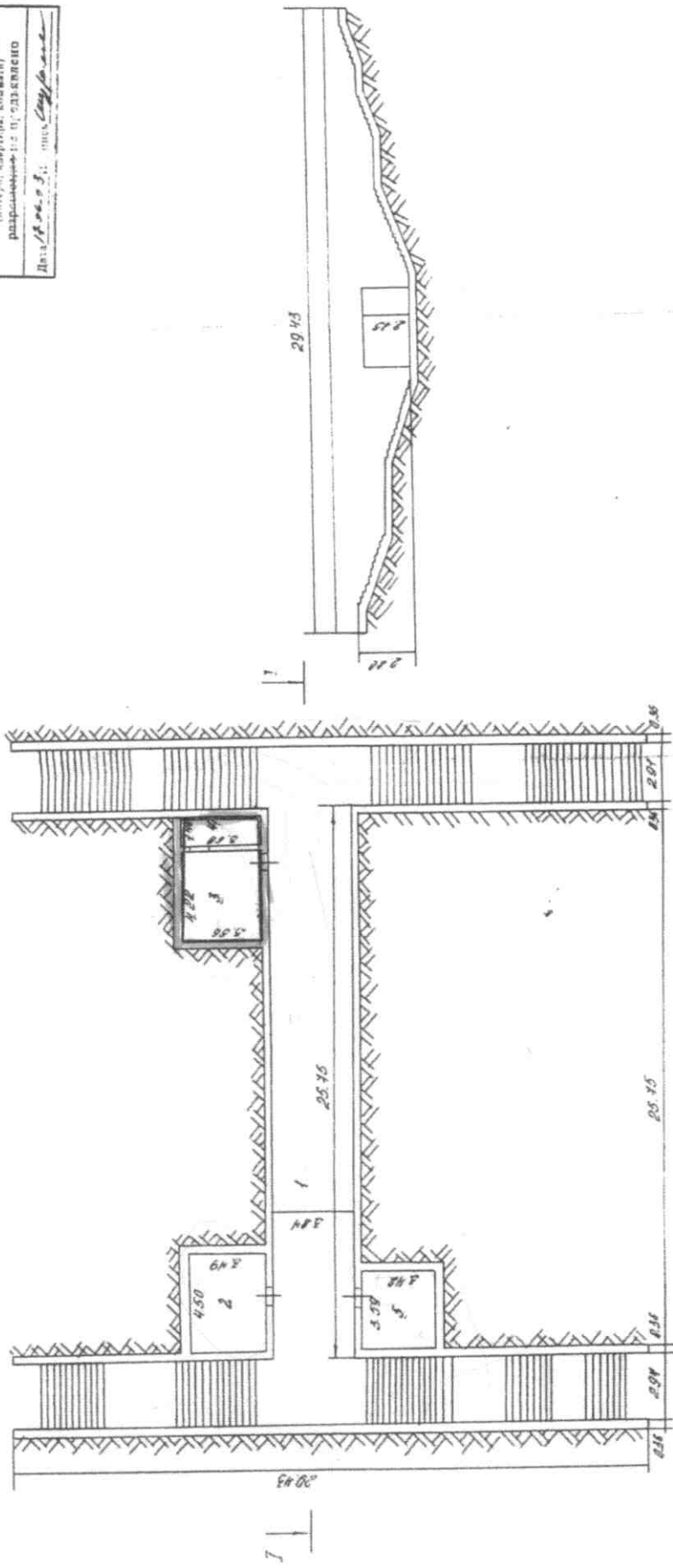

АДГУП "Владимиринвентаризация"		
Изм	Лист	Масштаб
№ 1	№ 1	1:200
Дата	Исполнитель	Подпись
18.06.83	Щербаков Е. П.	Щербаков
	Рис. группы	Щербаков И. С.
	Директор	Метелина Н. К.

VI. Экспликация к плану строений

Лист №

По Горького ул.це, дом № _____
Сибирский район, квартал № _____

Дата записей	Литер по плану	Этаж, начиная с подвала и кончая мезонином	№№ квартир, торговых, складских и пр. помещений	№№ комнат, кухню, коридоров и пр. помещений	Назначение помещения: жилое, контора, магазин, ванная, коридор, кухня и прочая	Площадь по внутреннему обмеру, кв. метров																	
						общая полезная	основная		вспомогат.		основная		вспомогат.		высота								
							основная	вспомогат.	основная	вспомогат.	основная	вспомогат.											
					1	переход	24.7																
					2	мастерская	15.7																
					3	подсобная	15.0																
					4	"	5.5																
					5	электрощитов.	12.5																
						Итого	310.0																

Исполнил: Крылова
 Руководитель группы: Варшавская